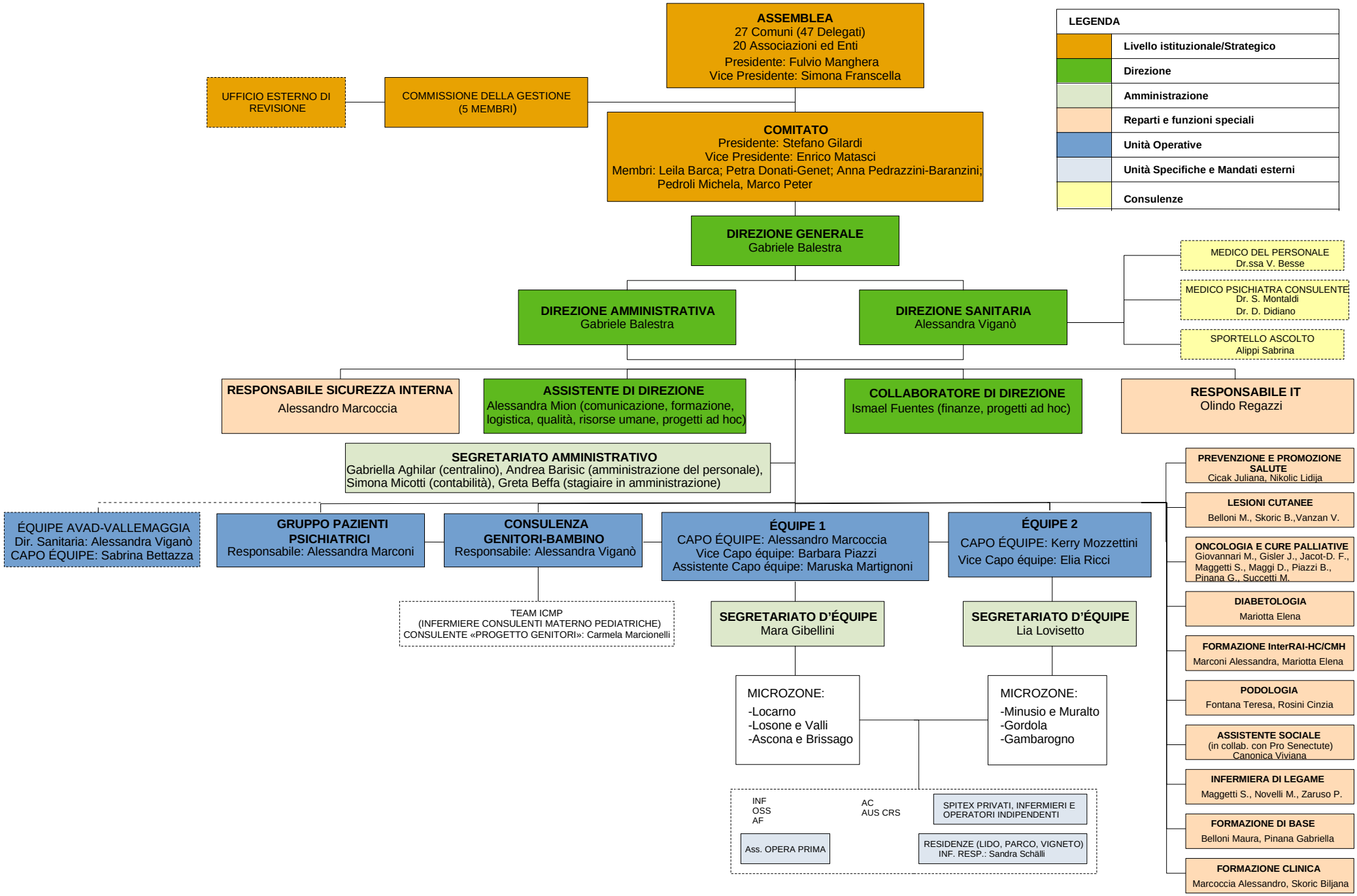
ASSEMBLEA
27 Comuni (47 Delegati)
20 Associazioni ed Enti
Presidente: Fulvio Manghera
Vice Presidente: Simona Franscella
UFFICIO ESTERNO DI REVISIONE
COMMISSIONE DELLA GESTIONE (5 MEMBRI)
COMITATO
Presidente: Stefano Gilardi
Vice Presidente: Enrico Matasci
Membri: Leila Barca; Petra Donati-Genet; Anna Pedrazzini-Baranzini; Pedroli Michela, Marco Peter
LEGENDA
Livello istituzionale/Strategico
Direzione
Amministrazione
Reparti e funzioni speciali
Unità Operative
Unità Specifiche e Mandati esterni
Consulenze
DIREZIONE GENERALE
Gabriele Balestra
DIREZIONE AMMINISTRATIVA
Gabriele Balestra
DIREZIONE SANITARIA
Alessandra Viganò
MEDICO DEL PERSONALE
Dr.ssa V. Besse
MEDICO PSICHIATRA CONSULENTE
Dr. S. Montaldi
Dr. D. Didiano
SPORTELLO ASCOLTO
Alippi Sabrina
RESPONSABILE SICUREZZA INTERNA
Alessandro Marcoccia
ASSISTENTE DI DIREZIONE
Alessandra Mion (comunicazione, formazione, logistica, qualità, risorse umane, progetti ad hoc)
COLLABORATORE DI DIREZIONE
Ismael Fuentes (finanze, progetti ad hoc)
RESPONSABILE IT
Olindo Regazzi
SEGRETARIATO AMMINISTRATIVO
Gabriella Aghilar (centralino), Andrea Barisic (amministrazione del personale), Simona Micotti (contabilità), Greta Beffa (stagiaire in amministrazione)
ÉQUIPE AVAD-VALLEMAGGIA
Dir. Sanitaria: Alessandra Viganò
CAPO ÉQUIPE: Sabrina Bettazza
GRUPPO PAZIENTI PSICHIATRICI
Responsabile: Alessandra Marconi
CONSULENZA GENITORI-BAMBINO
Responsabile: Alessandra Viganò
TEAM ICMP
(INFERMIERE CONSULENTI MATERNO PEDIATRICHE)
CONSULENTE «PROGETTO GENITORI»: Carmela Marcionelli
ÉQUIPE 1
CAPO ÉQUIPE: Alessandro Marcoccia
Vice Capo équipe: Barbara Piazzi
Assistente Capo équipe: Maruska Martignoni
ÉQUIPE 2
CAPO ÉQUIPE: Kerry Mozzettini
Vice Capo équipe: Elia Ricci
SEGRETARIATO D'ÉQUIPE
Mara Gibellini
SEGRETARIATO D'ÉQUIPE
Lia Lovisetto
MICROZONE:
-Locarno
-Losone e Valli
-Ascona e Brissago
MICROZONE:
-Minusio e Muralto
-Gordola
-Gambarogno
INF
OSS
AF
AC
AUS CRS
SPITEX PRIVATI, INFERMIERI E OPERATORI INDIPENDENTI
Ass. OPERA PRIMA
RESIDENZE (LIDO, PARCO, VIGNETO)
INF. RESP.: Sandra Schälli
PREVENZIONE E PROMOZIONE SALUTE
Cicak Juliana, Nikolic Lidija
LESIONI CUTANEE
Belloni M., Skoric B.,Vanzan V.
ONCOLOGIA E CURE PALLIATIVE
Giovannari M., Gisler J., Jacot-D. F., Maggetti S., Maggi D., Piazzi B., Pinana G., Succetti M.
DIABETOLOGIA
Mariotta Elena
FORMAZIONE InterRAI-HC/CMH
Marconi Alessandra, Mariotta Elena
PODOLOGIA
Fontana Teresa, Rosini Cinzia
ASSISTENTE SOCIALE
(in collab. con Pro Senectute)
Canonica Viviana
INFERMIERA DI LEGAME
Maggetti S., Novelli M., Zaruso P.
FORMAZIONE DI BASE
Belloni Maura, Pinana Gabriella
FORMAZIONE CLINICA
Marcoccia Alessandro, Skoric Biljana